

FUNDAÇÕES

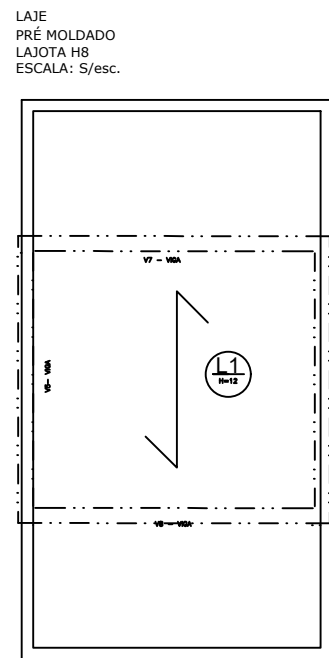

AMPLIAÇÃO 30,35M²

ESCALA 1:110

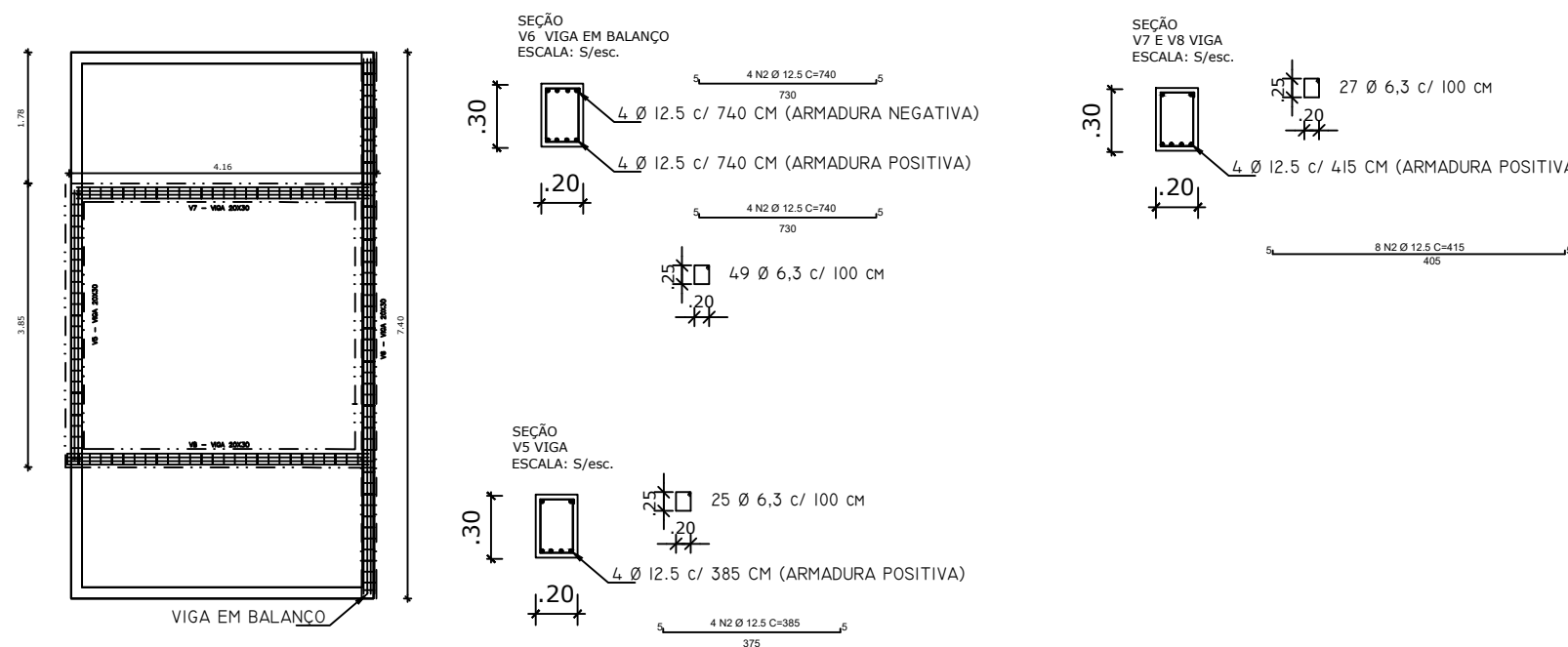
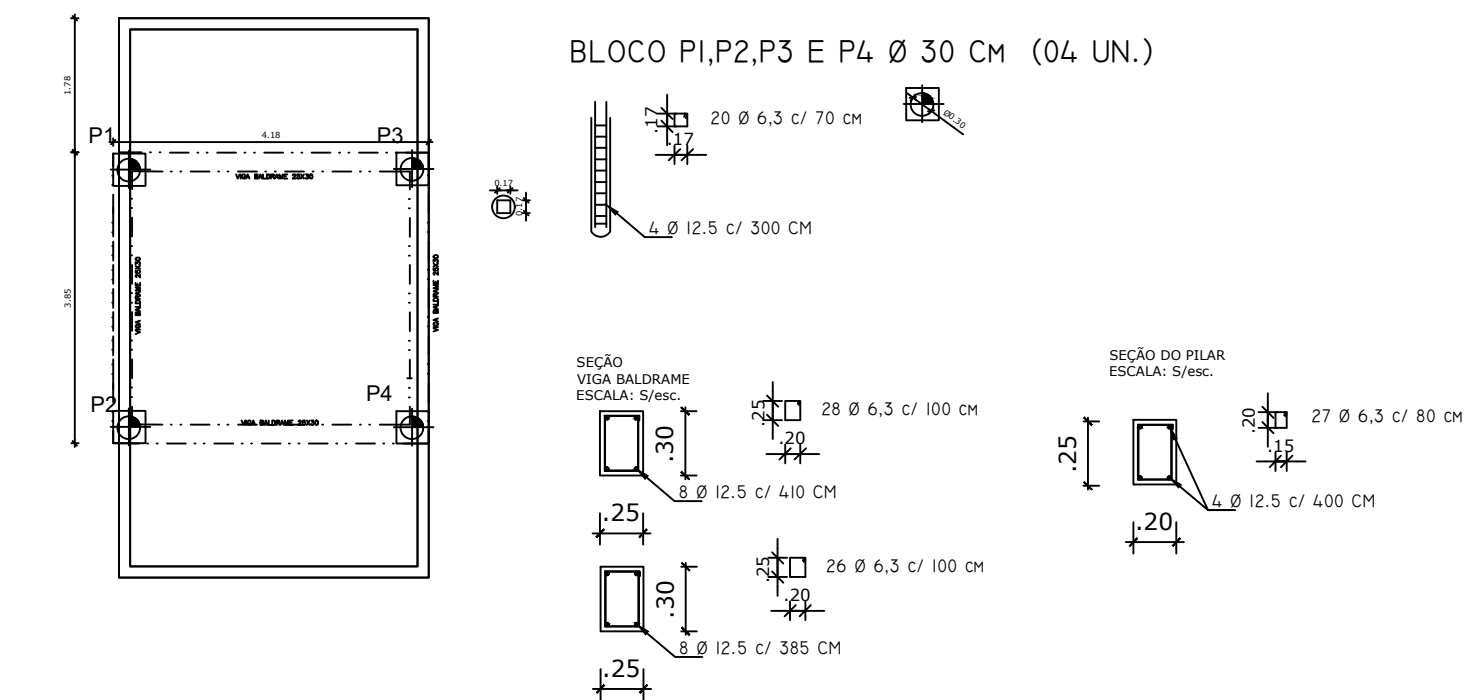

PREFEITURA MUNICIPAL DE SANT'ANA DO LIVRAMENTO
SEPLAMA - SECRETARIA DE PLANEJAMENTO E MEIO AMBIENTE
DEPARTAMENTO DO PLANO DIRETOR
RUA SETE DE SETEMBRO, 515. CEP 97573-471. FONE: (65) 3968-1126

PROJETO:

SEDE ASSOCIAÇÃO CATADORES NOVO HORIZONTE

ENDEREÇO:

RUA DR. ANTÔNIO VEIGA CABRAL

RESPONSÁVEL TÉCNICO
LETÍCIA COSTA RODRIGUES MACHADO - ENGENHEIRA CIVIL
CREA/RS 250441

PREFEITURA DE SANTANA DO LIVRAMENTO:

CNPJ: 88.124.961/0001-59

ESTRUTURAL
AMPLIAÇÃO

ÁREA:

1.150,15 m²

ESCALAS:

1/100

DATA:

10/2022

PRANCHA:

02/03